朝鮮日報
夕刊 六日(火)
本紙朝夕刊十二面

新體制는如何하게 首相、各界意見聽取

廿日頃新體制에關한聲明을發表乎

【東京電話同盟】近衛首相은 지난번 組閣以來 ... 新體制에 關하여 各界의 意見을 聽取하고 ... 十日前後에 行하게 될 ...

民政黨도解黨決定

町田總裁、總務會決議에同意

【東京電話同盟】民政黨은 去月二十五日永井柳太郎氏一派가 脫黨한 以來 黨內는 갑자기 더 動搖하여 解黨이나 分裂이냐 하는 岐路에서 게되었던바 지난 一日發表된 政府의 基本國策要綱中「國內體制를 刷新刀爲하여 新政治體制를 確立할것」... 町田總裁指示 ...

民政黨支部長會議

【東京電話同盟】民政黨의 全國支部長會議는 六日午後二時부터 本部에서 開催 ...

英當局 三菱商事支店長 槇原氏를釋放

【倫敦五日發同盟】英外務省은 五日午後八時半發表 ...

邦人釋放再要求

在英銀行商社 金融壓迫增大

九條男葬儀

匈牙利政府 米記者에退去命令

獨首腦部重要會談

本格的對英攻擊方法協議?

獨英西海岸空襲?

印度、非公認團體 軍事訓練禁止命令

【孟買五日發同盟】最近英本國의 ...

南部도브르자返還 十日以內에實現乎

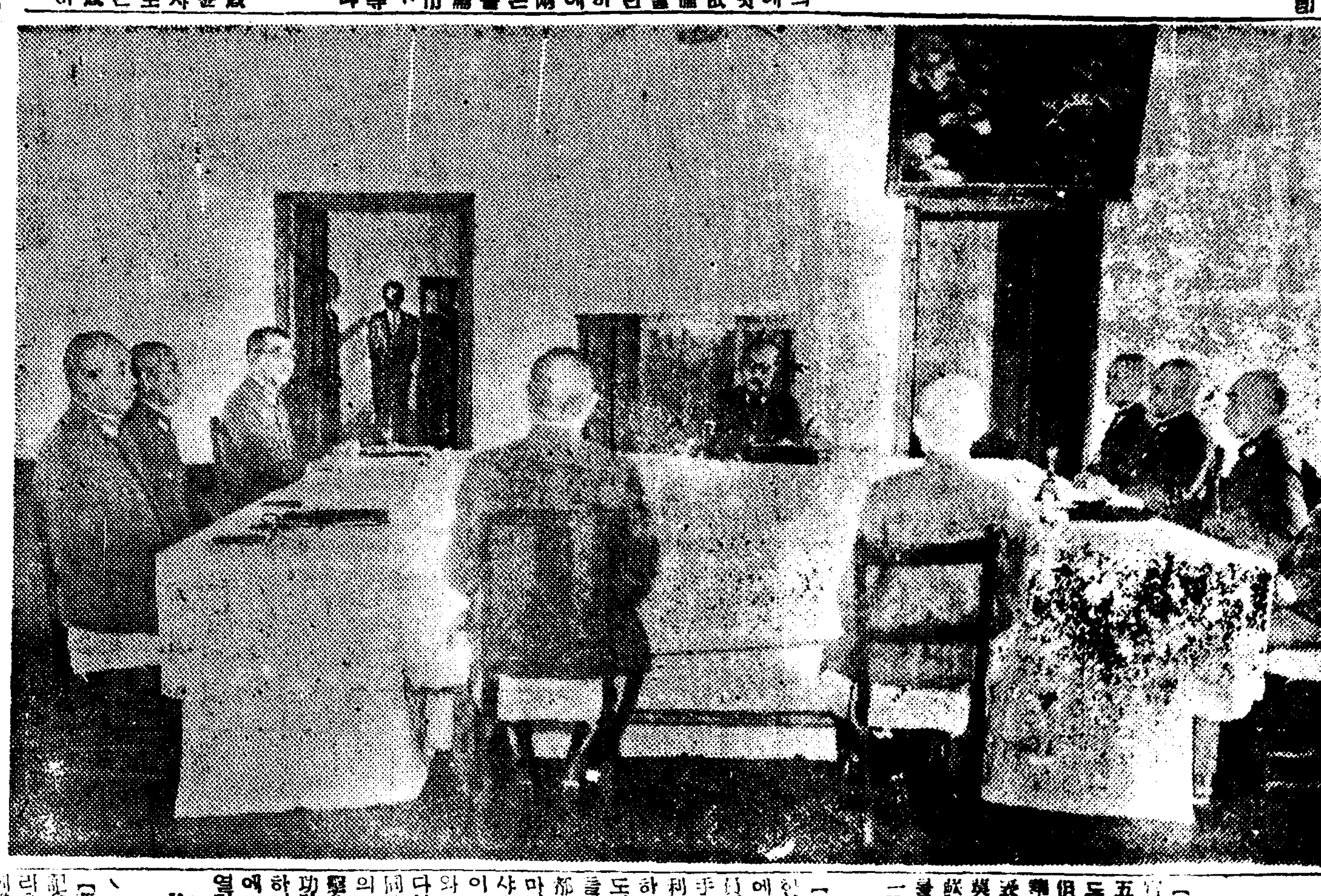

西尾、梅津、喜多各軍司令官과 閣下各部隊長會議會(東條陸相出席下 陸軍省行社에서)

米蘇通商條約

一個年延長決定

伊의北阿作戰進步

定例局長會議

蘇聯의援蔣 新疆루트完成

린大佐演說 民主黨反駁

中村軍司令官歸任

人事·集會

八面鋒

今日夕刊四面

朝鮮學界總動員

夏期特別論文 ⑳

李朝服飾의社會的構成

史蹟研究家 李如星

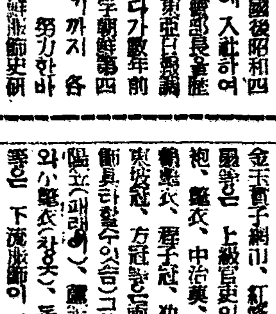

筆者는 大邱出生 일찌기 東京立教大學에서 修業하였다가 中國으로건너가 南京金陵大學에서 ... 現在 朝鮮服飾史硏究에 沒頭하고있다 今四十歲 (寫眞은 筆者)

胃腸·結核에 新內服藥

活性乳酸菌劑의 醫療的効果!

强力한生菌의作用

活性乳酸菌 フラビン複合劑

金澤醫科大學 細菌學前教授 醫學博士 兒玉豐治郞先生 監製

液狀 カルド

適應症 慢性胃腸病 常習便秘 小兒消化不良 結核性疾患 慢性·急性 泄瀉 吹出物

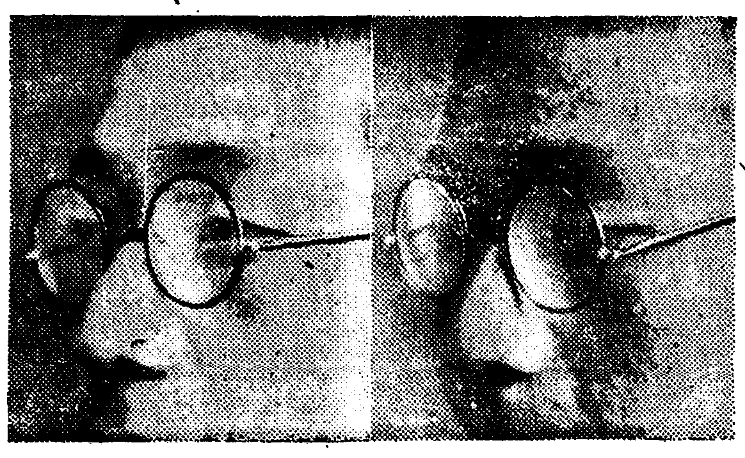

「カルド」服用實驗寫眞

寫眞—右 카루도服用前胃腸疾患及여드름으로 저로胛苦 左카루도를服用하여胃腸疾患이治癒되는同時 顏面疹瘡도快癒됨

新聞名記入하고 申込次第「文獻」無代進呈

發賣元 內海合名會社 東京神田(中央大學前)

藥店데파-트에有 四〇瓦 一圓三五錢 一〇〇瓦 三圓 代理店

スーテ・ヂーシ・ヨウの新體制强力チーム

コロムビア樂劇團出現

絢爛·バンド 新·舞踊團·豪華歌手陣網羅

10月上旬中央公演

專屬藝術家募集

募集人員 一百名(聲樂、器樂、舞踊其他特殊技能所有者)

資格 男女十五歲以上三十歲迄ノ內鮮人 尋常小學校卒業程度以上

試驗科目 言語(內鮮語)、發音、動作、メンタルテスト

試驗期日 昭和十五年八月二十四日正午ヨリ二十五日午前十時ヨリ兩日

提出書類 履歷書一通、保證人承諾書一通

提出期日及 申込金不要本身說明寫眞(三個月以內ノモノ)ト赤書スルコト 昭和十五年八月廿三日迄必着ニ「應募」

試驗場所 京城府櫻井町一ノ三一番地 日本コロムビア蓄音機會社內

特典

一、合格者ハ京城藝術興業社、朝鮮映畫株式會社、コロムビア蓄音機株式會社ノ專屬藝術家トシテ採用スルコトアルベシ

一、技能程度ニ依リ固定給料壹百圓以上支給ス(但シ出演料ハ別ニ定ム)

一、寄宿舍ノ便アリ

一、採點審査家試驗ニテ不合格ナリシ者ハ出演可能時迄研究生トシテ採用スル事アルベシ(研究中モ固定給支給ス)

審查員

寺田瑛(京城日報學藝部長) 李載明(朝映企劃部長)
白 鐵(每日新報學藝部長) 安夕影(朝映監督)
濱邊武雄(同 事業部長) 洪蘭坡(京城放送局)
李瑞求(京城放送局) 河島輝(コロムビア文藝部長)
具 本會(朝鮮興行社)
徐恒錫(朝鮮演劇)
安一波(京城放送局第一部長)
本田義信(京城放送局第二部長)
八幡昌成(京城放送局)

京城府櫻井町一ノ三一番地 日本コロムビア蓄音機會社內

コロムビア樂劇團

亂立한群小製藥業
自然淘汰와法的統制
原料不足과似以非藥橫行으로

[illegible]

營業時間을再短縮
一遊興街는 自午後六時로至同十一時一
一娛樂街는 自正午頃에서至同十一時一
實施期는十五日以後부터!

[illegible]

全日本府縣對抗 選手權豫選
各種目에參加選手八十餘名!
來十一日京運서擧行

[illegible]

協實籠球部

[illegible]

水上代表決定
鮮滿對抗競技大會

[illegible]

全日本中等 籠球代表決定

[illegible]

全國中等野球 代表校決定

[illegible]

"딸"나헛다고憤慨!
乳兒앙겨産母逐出
洞民의救護로두生命安全

[illegible]

빗에졸니다가 虛僞强盜申告

[illegible]

아직도自覺못하는
鍾路一帶各商店
鍾路署에서또다시一齊檢索

[illegible]

湖水化한永登浦
排水作業을陳情

[illegible]

假刑事橫行

[illegible]

사람치우고 다라난自動車
運轉手의行方을嚴調

[illegible]

通州事件遭難者 慰靈塔의竣功式
十四日그곳에서擧行

[illegible]

張鼓峯事件의 一周年記念行事
京城府와"精動"聯盟主催로

[illegible]

人道橋下에漂着屍

[illegible]

車輦舘東林間에서 貨車와行人衝突
宣川鐵道病院에入院·重態

[illegible]

王平氏永訣式
永樂町千代寺에서

[illegible]

三輪車·電車衝突
두便運轉手모다無事
附近에잇는第三者가重傷

[illegible]

高級담배도 不遠에絕影

[illegible]

電話申請殺到
六八四三名多數

[illegible]

米의回答無誠意
體協·AAU를糾彈

[illegible]

天氣豫報

[illegible]

曲村全敗 X光線科 金商藥科 金山府幸町入口 電 2761

酒毒을解消

鋼鐵刻印

寫眞營業家用品 材料專門販賣

十二指腸丸

タイピスト生徒

痔疾專門 回春醫院

社員

男女事務員採用

カメラ レンズ交換と買入

自動車運轉手

醫院助手募集

梅毒·淋病 肺病·眼科 全治醫院 Dr.med 全鎭極

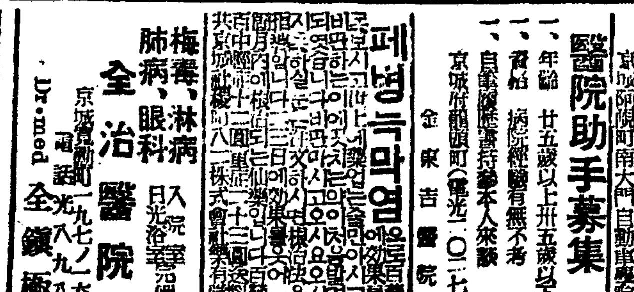

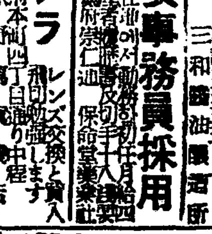
ツバメ寫眞機 無代進呈
ツバメ寫眞機商會

食慾增進に ネオトン
全国有名薬房販売

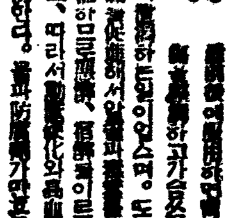
强性强精藥
滿蒙特産物商會

松實ミルクキャラメル
京城菓子株式會社

먼저 여러분의건강을 삼가비오며 본명월관은 여러분의 두터우신 애호를입사와 나날이자라고잇습니다
이 은혜를 만분지일이라도 보답하기위하여 또는 현하전시체제에감하와 비관은민저 사치에 저축되는점을폐지하고 소비경제체제하에 순응하여 종내의식을 일변하와 고객여러분에게 특별봉사를하고자하오니 여러분께서 가일층 애호하여주심을 바래나이다
첫재로 고급"이다바"를 초빙하여 요리다운 요리를 여러분아페드리겟사오며 요리는 조선요리와 화양요리를 손님의편의대로 낫접시로투주문에응하오며 종전보다 주문요리갑도 일이할을감하엿사오며 종전부터 상에는 손님의청구대로 순응합니다
화대에 잇서서도 종전에비하여 일할감하기로 되엿사오며 전에잇던 폐관의기생중에서 불합한기생은 모내고 다시 특별히 여기를초빙하엿사오며 종전의명월관과는 면목일신으로 여러분에게 대하겟나이다

朝鮮 和洋 料理 明月館
主 苞山三陽
全北裡里榮町 電話一六〇番

淋病 急性 慢性
従來の治淋法を一蹴し
內服による淋病絕滅

[illegible]

特長
[illegible]

淋特靈錠 リンダリン
價格 二〇錠 三円 一〇〇錠 十二円
木村製藥所

노-벨賞을獲得한淋病撲滅의驚異的特効藥으로서世界의醫學界에一大變動을捲起한特効藥이다!

イカリソース

木炭의配給統制에 咸南獨自的細則成案

木炭協會를組合으로、生産配給數量責任命令

【咸興支社發】 [illegible] 이안은 종래의 목탄협회(木炭協會)를 조합(組合)으로 고치고 [illegible]

全義地方에 稻熱病이 蔓延

【全義】 [illegible]

세멘트小口需要 咸興府에直接申請하라

【咸興支社發】 [illegible]

雲山鑛山慘事詳報

生存、死亡者住所氏名

【北鎭】 지난 삼일 운산(雲山) [illegible]

北鎭邑大谷洞 金永麟(三○) [illegible] 北鎭邑 [illegible] 李亨 [illegible]

注文津에潮水 八十年來初記錄

【注文津】 [illegible]

古物商들에게 注意喚起

【安東】 [illegible]

安奉線陳相屯에서 高句麗城址發見

南滿洲醫大黑田教授가

【奉天】 [illegible]

江西中學基金寄附한 安氏門中代表招待讚賀會

四日에江西郡民主催로

【江西】 [illegible]

木浦港七月中入港船舶數

【木浦】 [illegible]

牛車서轉落慘死

[illegible]

佳南第二小學에 土地三千坪寄附

靑陽郡俞洪植氏의特志

【靑陽】 [illegible]

靑陽中心各地交通 于今不通

【靑陽】 [illegible]

火田村探訪記 (1)

江原道派員 池奉鎭

俗世와完全絶緣

意外闖入者에疑訝의눈초리

[illegible]

放送

六日(火)

▲午後六時 [illegible] ▲同六時三〇分 [illegible] ▲同六時四〇分 [illegible] ▲同六時四五分 [illegible] ▲同七時 [illegible] ▲同七時一〇分 [illegible] ▲同七時三〇分 뉴ー스 天氣豫報

七日(水)

第一放送

▲午前六時 [illegible] ▲同七時 [illegible] ▲同九時三〇分 [illegible] ▲同一〇時 [illegible] ▲正午 [illegible] ▲午後零時五分 [illegible]

第二放送

▲午前六時 [illegible] ▲同九時三〇分 [illegible] ▲同一〇時一〇分 [illegible] ▲午後零時五分 [illegible] ▲同六時 [illegible] ▲同六時二〇分 [illegible] ▲同七時 [illegible] ▲同七時三〇分 뉴ー스 天氣豫報

中篇小說 새벽바람 (三)

金永壽 作 崔木朗 畫

어둠을헤치고 (六)

[illegible]

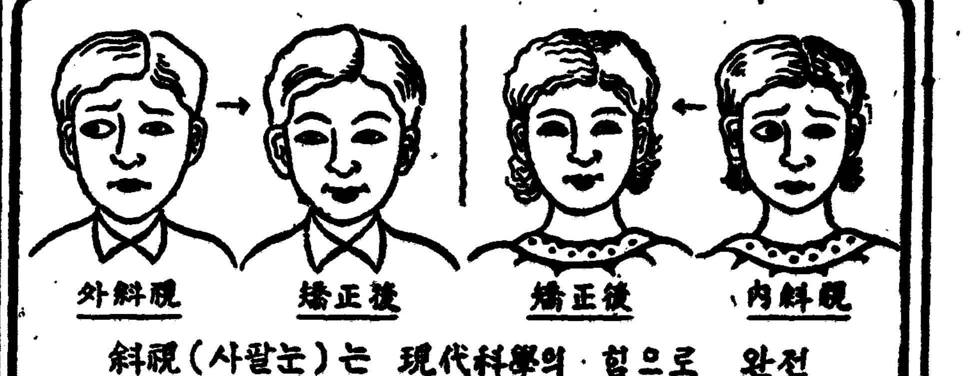

斜視(사팔눈)는 現代科學의 힘으로 완전히 교정되오니 조금도 悲觀하실것업습니다

京城 公眼科 鍾路四丁目 醫學博士 公炳禹 電話光③四〇〇六番

朝鮮料理學 (定價一、三〇) 朝光社發行

六〇六號와 水銀劑

[illegible]

コロイゲン錠

原 水銀研究所

製造卸商 漁具

投網 鳥網 と釣具

京城竹添町一丁目 網屋

奇想天外な怪盗フロウ氏遂に京城府內に出沒！

フロウ氏の犯罪

東和商事 佛ヴオンダ映畫

フランス三大人氣スターの顔合せ エドウイージュ・フーイエール ルイ・ジューヴエ共演 フエルナン・グラヴエ ロベルト・ジオドマク監督

桃色の女賊と稀代の怪盜！ お人好の辯護士が入亂れて演じる生粹の巴里の味 いきと高踏と洒脫の極致です！

夫と妻の生態を解剖する快活篇 新婚の道草 星ひかる・石杉みどり

唄と笑の音樂短篇 唄ふトクさん ビクター 德山璉

東寶 吉本 直營 京城寶塚劇場 7日ヨリ 12日マデ

十三日一日限り 『水仙花』 特別有料試寫會

盛夏의 洋品雜貨

銃後經濟에適應한實質優良百貨를豐富具備

京城 和信 三層

和信映画館

都會人의休憩는文化映畫鑑賞으로 文化映畫鑑賞은銃後國民의常識！

八月十二日 定期公休日

有名한 醫學博士 森田資孝先生推奬

ノーシン 노ー신

머리가몹시아픈때……노ー신
골치가갈러질듯이쑤실때……노ー신
간간히변두머리를알을때……노ー신

頭痛이아니라도머리가무겁고흐릿할때나 過度한讀書로睡眠이不足할때나 술을過飮하야그翌日氣分이조치못할때나 이노ー신한봉만잡수시면 神出奇妙하게도나을뿐만아니라 平時에服用하신대도 머리가아주明快해집니다 어藥은全鮮賣藥店에잇습니다 各處藥局에도무러보십시요

定價 四包入 二十錢 七包入 三十錢 十二包入 五十錢 二十八包入 一圓

發賣元 名古屋市東區京町二丁目 荒川長太郎合名會社

脊髓病自療法

木本製藥所

精力强進劑 蔘茸トニク

アイスケーキ機 冷凍油 興亞冷凍工業所

돈버는機械 城野製作所

暴利取締令强化 ②

第三은 價格에 對하여 暴利取締令 第三條第一項의 規定에 依하여 또는 同條第二項의 規定에 依한 處分을 받은 物品에 對해서는 「協定價格」 또는 ⓐ이라고 表示하는 것이다(第一條第一項第二號及 第九條第三項)

第四는 價格에 對해서 價格等統制令 第六條第四項의 規定에 依하여 또는 法令에 依하여 指定된 價格이 있는 物品 及同令第七條의 規定에 依하여 第五條의 規定에 依한 價格을 받은 物品(但同條第一項但書의 許可를 받은 物品을 除함)은 「公定價格」 또는 ⓒ이라고 表示한다.

價格等統制令第六條의 規定에 依한 것과 第七條에 依한 公定價格은 그 種類는 다르나 何如間 法으로 認定한 價格이므로 區別할 必要는 업스므로 大體로 「公定價格」 또는 ⓒ이라고 하게 된다(第一條第一項第五號, 第一條第二項及 第九條第五號) [illegible]

以上으로써 物品을 表示하는 樣式에 對해서 말하엿는데 右의 表示義務가 賦課되어 잇는 者는 物品을 販賣하는 者이면 그것이 販賣業者이든지 生產者 또는 [illegible] 모두 表示해야 하는 것이다.

五、公定價格品等의 表示가 除外되는 境遇

(第一條第一項但書)

[illegible]

六、公定價格品等의 表示에 關한 命令

(第一條第三項)

[illegible]

七、物品의 名稱, 銘柄規格等의 表示

(第二條)

[illegible]

八、結語

以上으로 簡單하나마 說明하엿는데 [illegible]

預金은 國家資金

預金者第一主義揚棄

金融統制再出發의 新理念

【東京】本年度資金統制計劃은 物動計劃, 勞務動員計劃과 함께 戰時經濟의 中核가 되는것으로 이것의 具體化를 期하기 爲해서는 從來金利無統制狀態에서 資金의 配分을 計劃化시키는것이 絕對로 必要하다. 大藏當局이 各金融機關에 對하여 各其預金增加額・貸出豫定額・有價證券投資額의 報告를 徵收하는 것도 이點에 잇는것이다. [illegible]

探鑛、金融條件을 業界에 有利改正

朝鮮金山開發會社積極活動

日本產金振興系의 朝鮮金山開發會社에서는 同社設立의 使命을 達成키爲하여 同社의 基本條件을 改正을 行하고 未開發鑛山의 探鑛條件, 金融條件을 業界에 有利하도록 改正하엿다. [illegible]

不渡手形激增

七月中京城組合의 不渡手形은 [illegible]

鮮銀券發行高週報

[illegible]

產組、金組中心 大麻需給調整

[illegible]

京城商議에서 副理事制採用

[illegible]

全朝鮮金融機關

預金은 또 新記錄

貸出增勢는 鈍化!

六月末現在全朝鮮金融機關(銀行、金組、東拓、信託、郵貯) 預金總計十五億三百八十三萬二千圓 貸出總計十一億一千二百二十一萬九千圓으로서 이것을 前月末에 比하면 預金은 貯蓄獎勵의 結果五千三百六十一萬九千圓의 新記錄增加이엇고 貸出은 各機關이 모두 不急資金의 貸出抑制로 增勢가 鈍化되어 三千二萬七千圓의 增加이엇는데 其內容은 如左하다(單位千圓△印은減)

◇預金 六月末 前月比

	六月末	前月比
特銀	[illegible]	[illegible]
普通	[illegible]	[illegible]
貯銀	[illegible]	[illegible]
金組	[illegible]	[illegible]
東拓	[illegible]	[illegible]
金信託	[illegible]	[illegible]
郵貯	[illegible]	[illegible]
合計	[illegible]	[illegible]

◇貸出

	六月末	前月比
特銀	[illegible]	[illegible]
普通	[illegible]	[illegible]
貯銀	[illegible]	[illegible]
金組	[illegible]	[illegible]
東拓	[illegible]	[illegible]
金信託	[illegible]	[illegible]
合計	[illegible]	[illegible]

그리고 이것을 前年同期에 比하면 [illegible]

京城組銀

七月末現在

京城組合銀行에서는 七月末現在預金四億一千七[illegible]

京城陶器商組創立

京城府內의 陶器商八十五名으로 [illegible]

農村三團體調整

新穀期까지實現

農村三團體의 調整에 對하여는 本府에서는 昨秋決定되고 具體的實施方策에 對하여 農林財務兩局에서 各其研究를 하고 잇섯는데 이즈음에 成案을 어더서 兩局에 意見도 一致되엇스므로 近間關係局에 合議한後 九月初에 審議室에 廻附 審議를 終了하여 拓務省法制局과 折衝을 開始할豫定으로 農林當局에서는 新穀出廻期까지는 實現시킬 計劃이다

金組聯異動

朝鮮金融組合聯合會에서는 八月三日附로 如左한 異動을 行하엿다

解參事 秦晴喜
命理事 岡田喜次郞
慶北支部長理事 鈴木伊勢治
命全北支部長 秦晴喜
命忠北支部長 清水清治
金融部長兼庶務部長理事

朝金聯 購買事業

本年四月부터 六月末까지의 三個月間에 잇서서의 朝金聯購買事業取扱實績을 보면 그配給高는 總計一百五十一萬二千九百九十一圓으로 前年同期에 比하여 五十四萬八千六百七十六圓의 增加이다 [illegible]

綿布配給에 地區制設定

九月부터實施豫定

綿布統制委員會에서는 綿製品의 配給의 一層合理化를 圖하고저 配給의 地區制를 設定하고 [illegible]

綿布統制委員會

第六回朝鮮綿布統制委員會를 六日午後七時京城호텔에서 開催하고 左記案件을 附議決定한다

一、九月度綿布配給의 件
二、九月度綿布配給의 品目別件
三、統制綿布의 配給地區設定의 件
四、紡績工業組合所屬會員의 加入承認의 件

京城 ▲淸津, 城津 ▲元山 ▲咸興 ▲新義州 ▲平壤 ▲大田 ▲群山 木浦 ▲大邱 ▲釜山

寸鐵

▼…政府, 新體制에 邁進하는 河田藏相의 西下談은 新味없는 寶物에 關한것。
▼…經濟界, 特히 金融界는 依然活動을 觀望하고 잇다.
▼…그러나 財界에서도 新體制에 對應한 動向을 示하지 안흘수업다
[illegible]

夏秋蠶一回豫想

蠶種掃立一割一分增

農林局調査=昭和十五年夏秋蠶第一回豫想(七月二十日現在)本年度의 夏秋蠶掃立時期는 南朝鮮及中朝鮮地方에잇서서는 全羅北道의 七月十日을 비롯하여 七月上旬乃至九月上旬의 二個月에 亘하여 北朝鮮地方은 七月下旬乃至八月下旬의 一個月에 亘할 豫定으로 道別豫想掃立數量은 五十萬一千五百五十九枚로서 前年同期掃立實數四十四萬五千五百三十六枚에 比하여 五萬六千一十三枚 卽一割一分의 增加이다 [illegible]

京城物價 大日

[illegible]

株式 膠着

難伸難押

今日의 市勢 大日

前場底調 [illegible]
後場同調 [illegible]

現物氣配區區

[illegible]

海外經濟 五日

[illegible]

果物

[illegible]

海產物

[illegible]

銀行券 五日

[illegible]

不透明商狀

[illegible]

時局株長期上場

[illegible]

今日財界大日

[illegible]

金利手形交換

[illegible]

對外爲替

[illegible]

株式 三國原取引店 營業案內進呈 京城府黃金町

朝取短期

[illegible]

東京短期

[illegible]

大阪短期

[illegible]

大阪長期

[illegible]

綿布

[illegible]

棉花

[illegible]

生糸

[illegible]

鑛油粕・麥粉

[illegible]

三國志 【277】

韓龍雲 譯
熊 超 畵

荊州의爭奪(一)

조조가 말하되 「내가 따로 자룡을 무찔러 만일 [illegible]

[illegible]

劇團高協 九月公演豫告 北鎭開拓 優美館近處 燕海

東寶 若草東寶 8月5日よりの上映時間表 ニュース 醫者のゐない村 アトラクション 虎造の荒神山

東洋劇場 豪華船歸京大公演 李瑞求作 언더우의幸福

和信映画館 兒童文化映畵週間 たのしき カンペイ君 子供と兵隊

京城寶塚劇場 カリアリ・ルーツター オチリプカ

黃金座改め 京城寶塚劇場 8月7日より12日マデ 日本ニュース 唄ふ德さん道中 新婚の社 パフロウ氏

第一劇場 神變稻妻男 仇討ごよみ 海のつはもの

大陸劇場 3日ヨリ 乙女の湖 10・30 信子 12・08 3・20 6・50 乙女の湖 1・42 4・56 8・26

新富座 八月四日ヨリ 愛染かつら 完結篇 金毘羅船 高壓線

明治座 5日-11日上映時間表 ニュース 多甚 喜道 次談の 弥怪 愛の暴風 10・00 1・00 3・56 7・00 11・33 2・33 5・31 8・43

優美館 虎鮫島脫獄 伊達大評定 大日本ニュース

京劇 女性本願 親子鳥